

I
O I W A I O M O T E S A N D O

「祝う」を体感できる建築

「祝う」ということは、世の中でもっとも高尚で、
もっとも高度なコミュニケーションかもしれません。

日本人は、精神的にはかなり成熟していますが、
シャイで祝うことを得意とはしていないのではないのでしょうか。
だからこそ、IWAIというこの会場から「祝い」を突き詰め、
お祝いの文化や、お祝いのスタイルの次のスタンダードが生まれる場所にしたいと考えています。

IWAIでは、企業や個人、商品やブランドの
これまでの過去とこれからの未来に向けた記念日を祝います。

IWAIの建物は、部屋一つ一つ、動線の通路さえ、本質にこだわり、素材を厳選し、
祝うことを感じられるように緻密に設計されています。
入口の参道からIWAIの体験は始まっているのです。
ゲストが自然と自由になれる空間で、人が人につながり、人が人を祝うストーリーをデザインしています。



FLOOR MAP

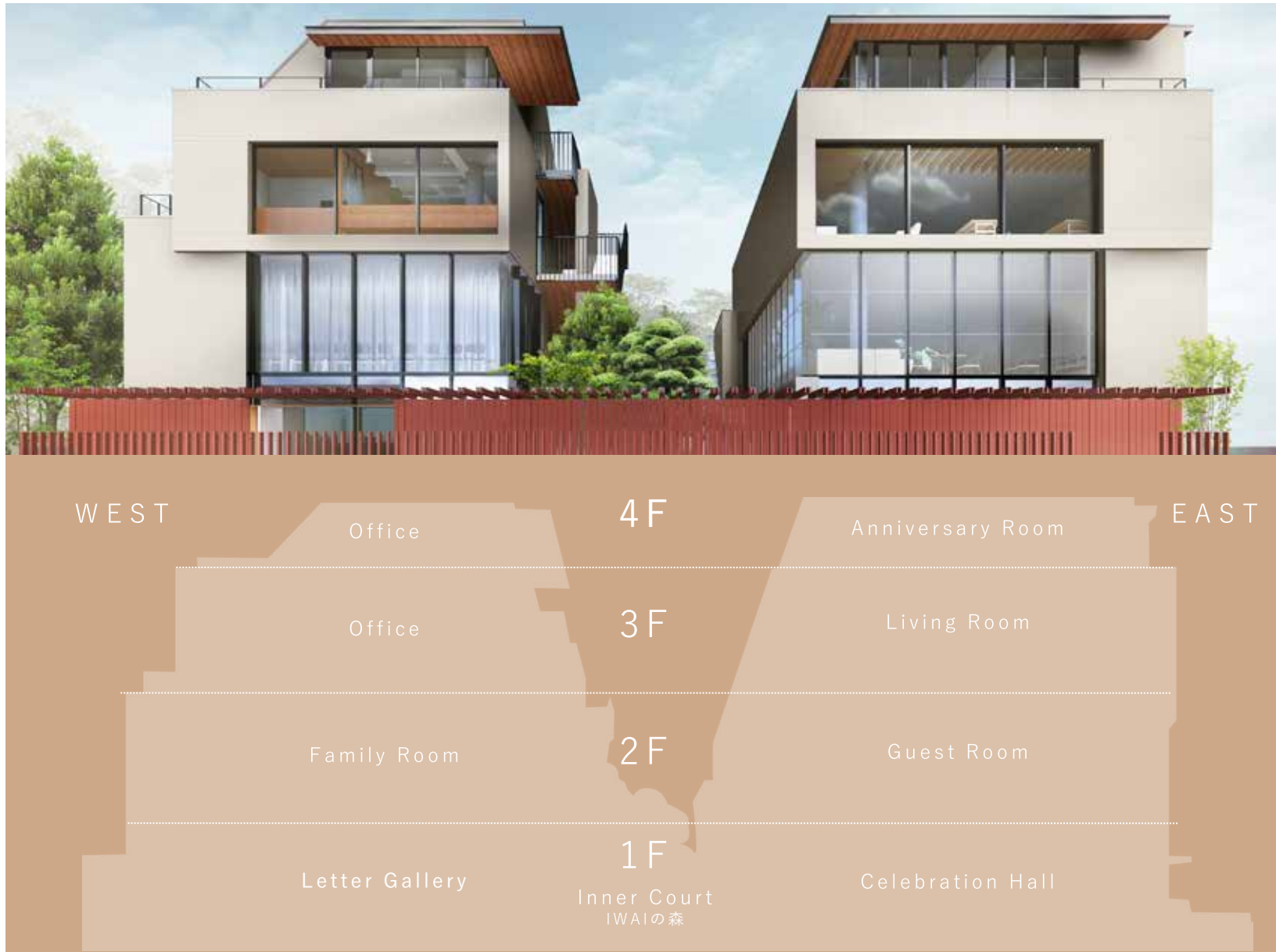



〒150-0001 東京都渋谷区神宮前5-6-15

☎ 0120-181-904

銀座線・半蔵門線・千代田線「表参道駅」A1出口より徒歩5分

副都心線・千代田線「明治神宮前駅」4番出口より徒歩8分



- ・IWAI敷地内の駐車場のご用意はございません。
- ・お車でお越しの際は、近隣のコインパーキングをご利用ください。
- ・搬入・搬出時の建物前一時駐車は、都度相談ください。

FLOOR INFORMATION

	着席(名)	立食(名)	シアター(名)	面積(m ²)	天高(m)
Letter Gallery	-	100	-	80	3.8
Celebration Hall	80	120	80	91	3.3
Guest Room	72	120	70	145	2.9
Living Room	40	80	40	99	2.4
Anniversary Room	8	15	10	23	2.3

Letter Gallery



Celebration Hall



Guest Room



Living Room





お祝いのはじまりの演出として、表参道という土地の意味も込め、「参道」がゲストを迎えます。

正面には、プライベートフラワーアトリエの TSUBAKI が手掛ける季節の花で、ゲストの目を楽しませ四季を伝えます。



FLOOR INFORMATION

面積：80m²

[付帯設備]

ポスト	70 個
ドリンクカウンター	1 台
クローク	2 式
壁付けベンチ	2 台
スタンド	6 台



IWAI を象徴するエントランスです。

ウェルカムドリンクの提供や、クロークの機能、

そして中央には、IWAI のシンボルでもある大きなポストがございます。

中央に手前の 6 つの台は、アイテムをディスプレイするギャラリーとして使用することもできますし、取り外しも可能です。



レターギャラリーにある、IWAIのシンボルでもある大きなポスト。
宛名部分はサイネージとなっており、
名前や会社のロゴ等自由に表示することが可能です。
ポストの中には、手紙や、会社のパンフレット等入れていただけます。



FLOOR INFORMATION

面積：80m²

天高：3.3m

[付帯設備]

ベンチ	12 台
無線マイク	2 本
PA 機材	1 式



セレブレーションホールの建築は、大切な人同士の人生が交錯していくことを表現しています。壁と天井の角はすべて丸みがかかり、天井の特殊な間接照明により非日常が体験できます。椅子は撤去可能で、空間全体を使って自由に世界観をつくることができます。展示会はもちろん、講演会やプレゼンテーションの際にもご使用いただけます。

立席：120名 / 着席：80名

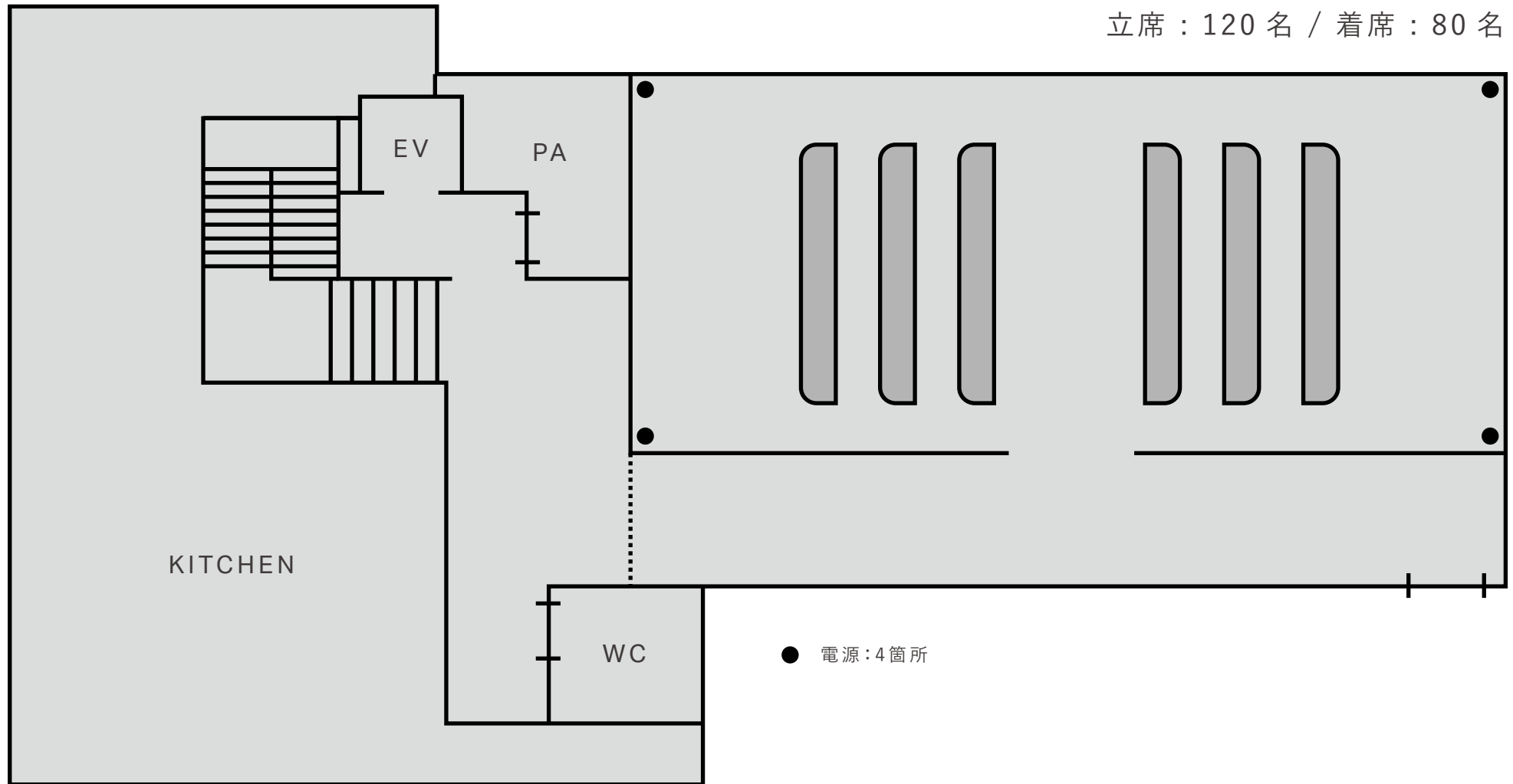



FLOOR INFORMATION

面積：145m²

天高：2.9m

[付帯設備]

テーブル	12 台
椅子	72 脚
カウンター	2 台
L字ソファ	1 台
スクリーン	2 台
プロジェクター	2 台
有線マイク	2 本
無線マイク	4 本
PA 機材	1 式



IWAI で最も大きな、広々としたパーティールーム。

開放的な窓が特徴的な空間で、自然光が差し込む室内は、
昼と夜とで大きく表情を変えます。

こだわりのインテリアと季節の花が目を楽しませます。

建築・家具・料理を通して、その日のゲストらしいスタイルが生まれる、
自由なコミュニケーションの場をを設計しています。

立席：120名 / 着席：72名

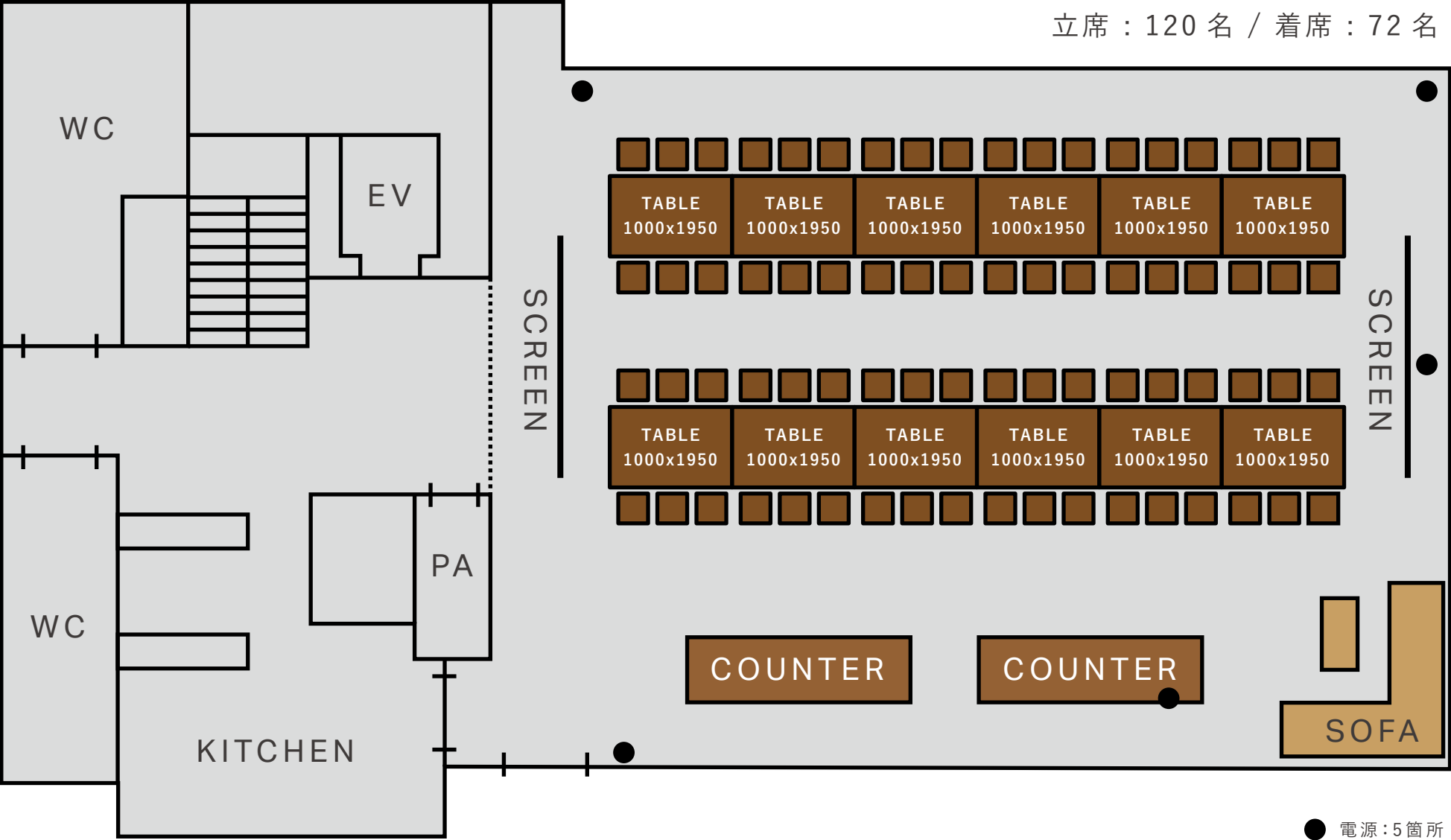

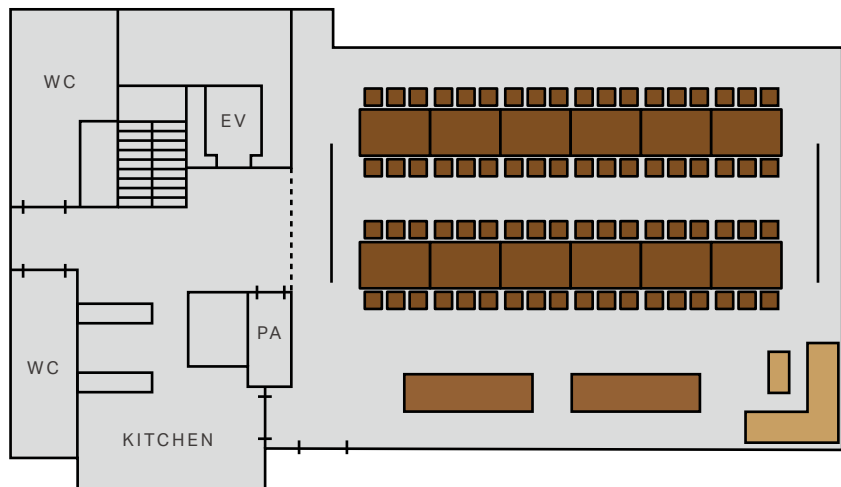

着席 : 72 名

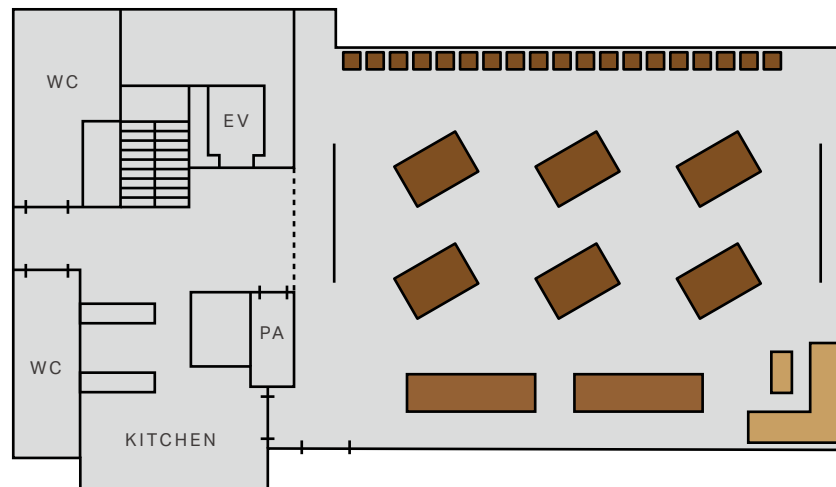

立席 : 120 名

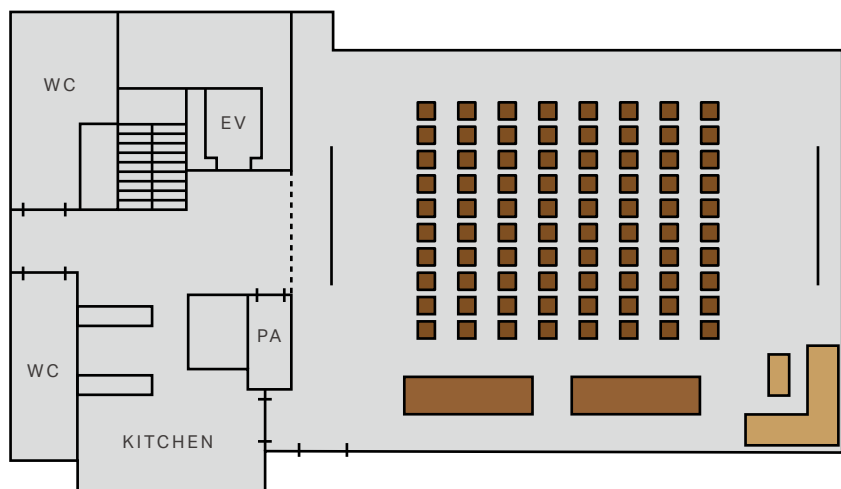

シアター : 72-100 名

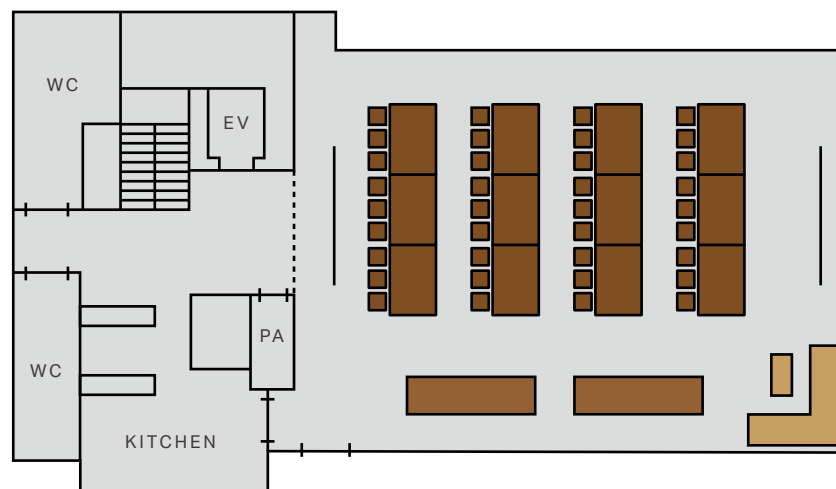

スクール : 36 名



FLOOR INFORMATION

面積：99m²

天高：2.4m

[付帯設備]

テーブル	6 台
椅子	40 脚
キッチンカウンター	1 台
6人掛けソファ	1 脚
1人掛けソファ	1 脚
オットマン	2 脚
無線マイク	2 本
DJ 機材	1 台
冷蔵庫	1 台
ワインクーラー	1 台
TV モニター (70inch)	1 台
IH コンロ	2 口
オープン	1 台
PA 機材	1 式



ここは日常から切り離された邸宅のようなスペース。

リビングルームと名付けられた部屋は、

ハイスペックなキッチン設備完備で料理も楽しむことができるパーティールーム。

本格的な DJ ブースや、冷蔵庫、ワインクーラー、大型モニターを

自由に利用でき、ゲストが自由に遊ぶことのできる

新しいスタイルのパーティーを可能にします。

立席 : 80 名 / 着席 : 40 名

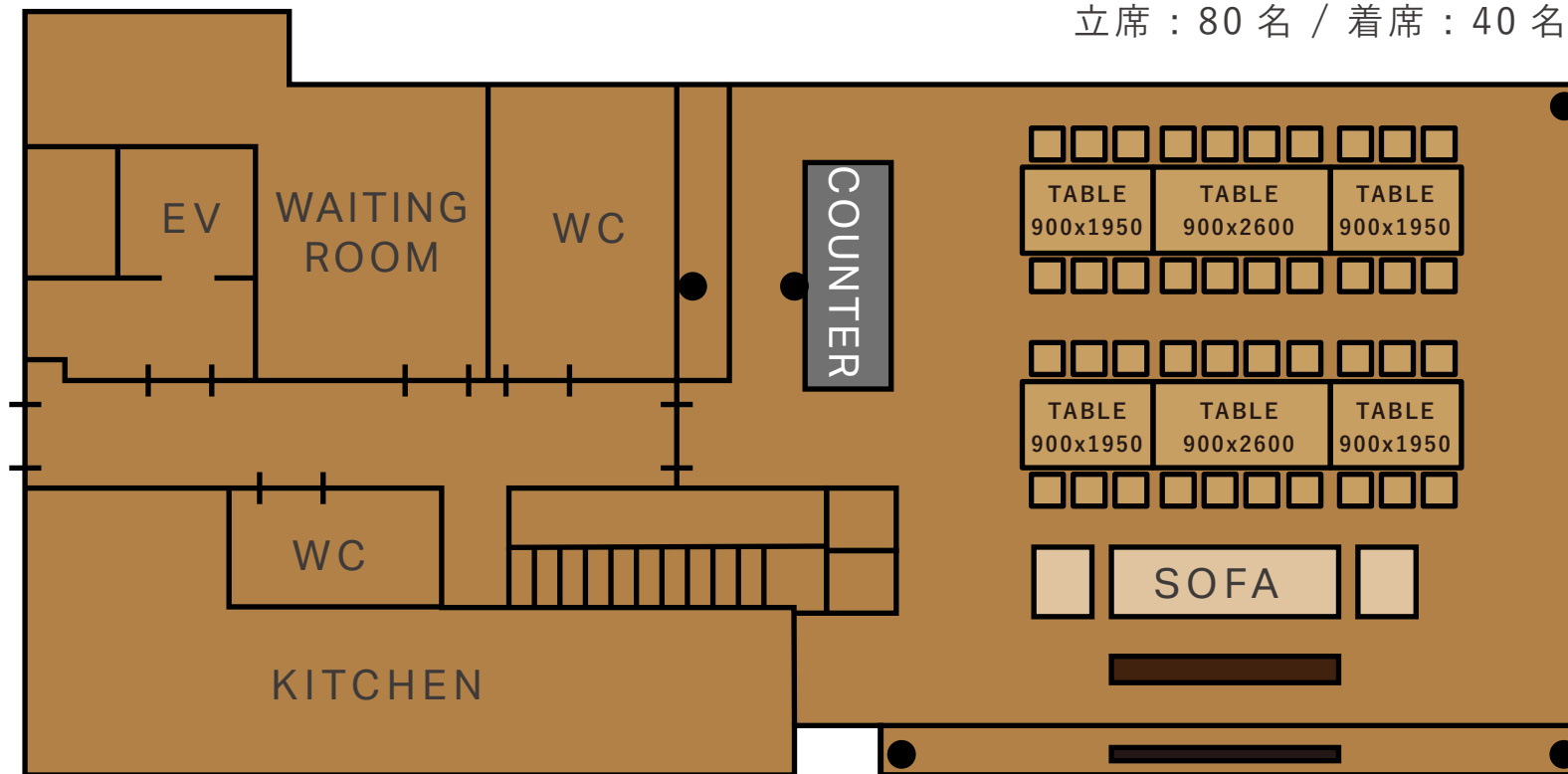

● 電源 : 5箇所

EAST 3F / Living Room パーティルーム(小)

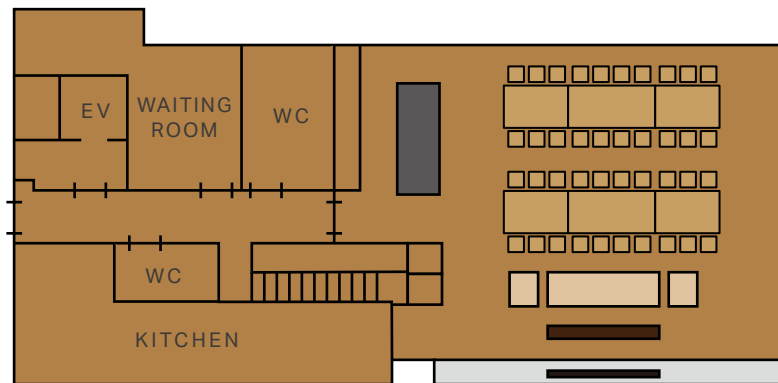

着席 :40 名

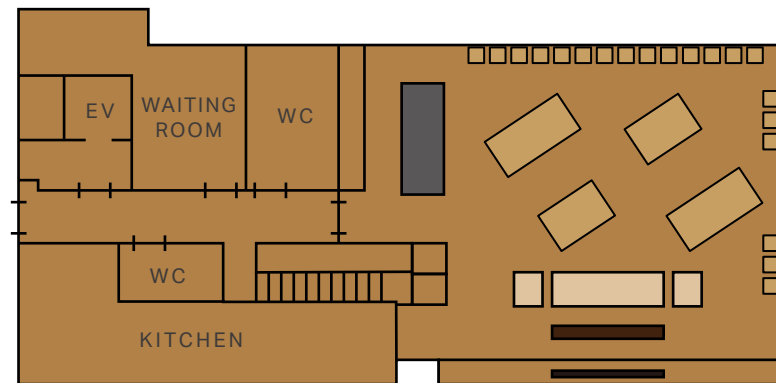

立席 :80 名

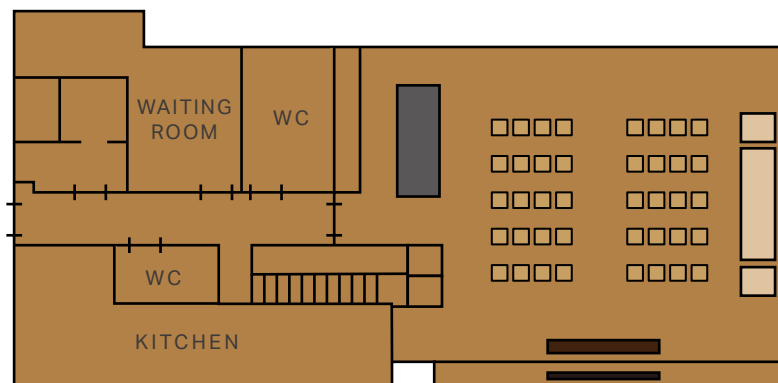

シアター : 40 名

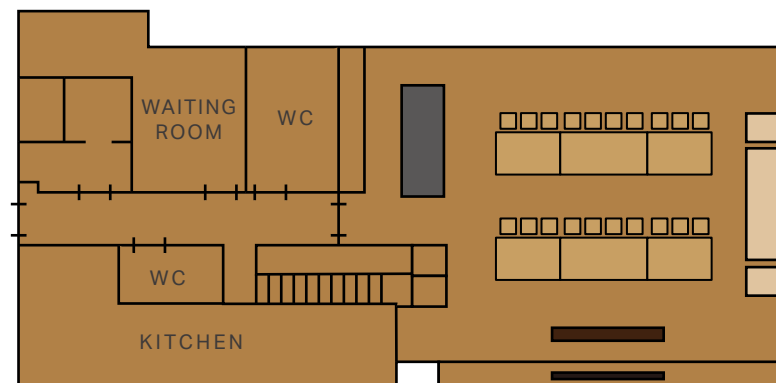

スクール : 20 名



FLOOR INFORMATION

面積：23m²

[付帯設備]

プロジェクター	1台
Bluetoothスピーカー	1台
椅子	8脚
テラス有り	



IWAIの控え室は、スタッフ待機場所、備品の倉庫等、
多種多様な形でご利用いただける控え室も3つご用意がございます。
普段は撮影や、会食利用で使われているスペースです。



IWAI の料理は「美味しい」の共有、がコンセプト。

「高級なもの」ではなく、シンプルに「美味しい」を共有する。そんな時間こそがもっとも贅沢なお祝い場だと、IWAI は考えます。

「美味しい」を共有した時に生まれるコミュニケーションに溢れた一日は、その日その場にしかない特別なもの。

IWAI では、そんなゲストとの時間を大切にしています。

ブランドの世界観に合わせたオーダメイドのカクテルやフィンガーフードの開発も承っております。

< 注意事項 >

季節、天候、仕入れ状況等により、メニューが一部変更する場合があります。また、金額を別途頂戴することでメニューの追加等は可能です。追加・アレンジ等希望の場合にはご相談ください。

IWAI FOOD -BUFFET (STANDING)-



プラン例 ¥8,000

〔スナック〕
6種

〔前菜〕
旬の野菜と4種のディップ
ズワイガニとアボカドのヴェリーヌ
ハモンセラノ
サラミフィノッキオーナ
熟成チーズ
オリーブマリネ
フォアグラのテリーヌ
サーモンマリネ
エビとヒヨコ豆のヴェリーヌ
トルティーヤ

〔主菜〕
真鯛のポワレ
鶏もも肉とじゃが芋のロースト
国産牛のロースト
トリュフのペンネ

〔デザート〕
ホワイトチョコレートとベリーのパンナコッタ
柚子のシュークリーム
フルーツとジュレのヴェリーヌ

プラン例 ¥6,000

〔スナック〕
6種

〔前菜〕
旬の野菜と4種のディップ
サーモンとアボカドのヴェリーヌ
ハモンセラノ
サラミフィノッキオーナ
熟成チーズ
オリーブマリネ

〔主菜〕
真鯛のポワレ
鶏もも肉とじゃが芋のロースト
オーストラリア産牛サーロインステーキ
春菊のペペロンチーノ

〔デザート〕
ホワイトチョコレートとベリーのパンナコッタ
柚子シュークリーム

※ ヴィーガン・ハラール対応可

※ 旬の食材に合わせて、一部変更いたします。

コース例

¥15,000

〔スナック〕

ライ麦のブランシュ
ヨーグルトクラッカー
パセリチップ
キヌアのチュイル
グレープフルーツのギモーブ
抹茶のボンデケーキ

〔前菜〕

アスパラガス / 海藻 / 行者大蒜 / 卵 / カカオニブ
浅利貝 / 帆立貝 / 真ツブ貝 / アーモンド / セロリ
鱒 / 河内晩柑 / 二十日大根
フォアグラ / 苺 / カモミール / 黒胡椒

〔魚〕

鱈 / 黒大蒜 / 蕪 / 三つ葉

〔肉〕

熊本産赤牛 / レタス / 山葵 / ベーコン / 乾酪

〔ご飯〕

金目鯛 / 菜の花 / イセヒカリ

〔お吸い物〕

トマト / 昆布 / 鰹節

〔デザート〕

蜂蜜 / クローバー / 牛乳 / エルダーフラワー

コース例

¥11,000

〔スナック〕

ライ麦のブランシュ
ヨーグルトクラッカー
パセリチップ
キヌアのチュイル
グレープフルーツのギモーブ
抹茶のボンデケーキ

〔前菜〕

じゃがいも / キャビア
フォアグラ / 葡萄 / 紫キャベツ
トリュフ / 帆立 / 根セロリ

〔魚〕

銀鱈 / 菊芋 / 芹 / 山葵

〔肉〕

赤牛 / 黒豆 / 黒キャベツ / 黒胡椒

〔ご飯〕

地鶏 / 長葱 / 牛蒡 / イセヒカリ

〔デザート〕

苺 / フロマージュブラン / バルサミコ

※食材の仕入れ状況によって料理内容に変
動がございますことをご承知くださいませ。





プラン例 ¥6,000

- ・ツナコーン ・ジャコ 昆布の佃煮 ・エビ / 葡萄 ・マグロ ・梅水晶 / 胡瓜 ・カツオ / 生姜 ・トマト / アボガド ・南瓜
- ・ローストビーフ / 山葵・鶏肉 ・パプリカ ・キノコのマリネ ・インゲン ・茄子のオランダ ・ピクルス ・オレンジット

※食材の仕入れ状況によって料理内容に変動がございますことご了承くださいませ。



プラン例 ¥6,000

- ・ 鯖 / 蕪 / トマト / 和梨 / エシャロット
- ・ 茸 / 鰻 / 唐辛子 / 大蒜
- ・ 霧島豚 / 赤玉葱 / マスタード
- ・ 牛頬肉 / 二十日大根 / ジャガ芋 / 玉葱
- ・ 秋鮭 / 栗 / 生姜 / 青梗菜
- ・ 鰯 / 昆布 / しょつつる / 山椒
- ・ 小菓子

※食材の仕入れ状況によって料理内容に変動がございますことご了承くださいませ。

¥5,500

ビール	COEDO ビール 伽羅 オリオンビール ノンアルコール クリアフリー
赤ワイン 白ワイン	高島クラシック メルロー・カベルネ 井筒ワイン シャルドネ
日本酒	澤屋松本 守破離 五百万石 純米
焼酎	米焼酎 八海山 宣有千萬 芋焼酎 小正醸造 蔵の師魂
カクテル	黒林檎 / ピークウイスキー ハイボール ローズマリー / 檸檬 / ジン サワー オリーブ / ノイリープラット / ウォッカ トニック
ミネラルウォーター	富士 ミネラルウォーター 富士 プレミアムスパークリングウォーター
ノンアルコールカクテル	黒檸檬レモネード レモンバーベナ / コンブチャ ソーダ 苺 / ローズヒップ / 八朔
ジュース	能勢酒造 能勢スパークリングジンジャーエール 無茶々園 温州みかんジュース 津軽完熟林檎ジュース

¥2,000

ビール	サッポロ黒ラベル
赤ワイン 白ワイン	レアレス・ピニエードス・カベルネソーヴィニヨン レアレス・ピニエードス・ブラン
カクテル	ササナミ檸檬サワー ピークウイスキーハイボール ピークウイスキージンジャーハイボール キティ スプリッツァー
焼酎	米焼酎 八海山 宣有千萬 芋焼酎 小正醸造 蔵の師魂
ソフトドリンク	ウーロン茶 オレンジジュース ジンジャーエール

< 注意事項 >

乾杯酒 800 円～(スパークリングワイン・シャンパン等、グレードに応じて変動)

ウェルカムドリンク 500 円(水出し柚子緑茶)を追加いただけます。

※ 旬の食材に合わせて、一部変更いたします。

イベントでのご利用の場合

フロア	面積	収容人数	会場使用料
Celebration Hall (EAST 1F)	91 m ²	< 飲食不可 > 着席：80名 / 立席：120名	¥60,000 / h
Guest Room (EAST 2F)	145 m ²	< 飲食可能 > 着席：72名 / 立席：130名	¥60,000 / h
Living Room (EAST 3F)	99 m ²	< 飲食可能 > 着席：40名 / 立席：80名	¥60,000 / h
Letter Gallery (WEST 1F)	80 m ²		¥60,000 / h

全館貸切 ※WEST 3F・4F は除く

¥1,600,000 / 8h

前日設営の場合は、仕込み日に限り ¥30,000 / h

撮影でのご利用の場合

- ・各部屋の利用料金は 1 時間あたり ¥30,000 です。
- ・全館貸切料金は ¥800,000 です。(時間は最大 8 時間まで。以降延長 1 時間あたり 50,000 円 ~)

[注意事項]

- ・営業時間は原則 9:00-22:00 となります。営業時間外は都度相談くださいませ。
- ・土日祝日については上記費用の 20% 増しとなります。
- ・最低保障料金は平日 400,000 円、土日祝 500,000 円。※会場費、飲食費、オプション費等全ての合計値(税別)が最低保証料金の算出項目に該当します。
- ・サービス料として料理、ドリンク、乾杯酒、ウェルカムドリンクの合計の 10% を頂戴いたします。
- ・ご利用時間を延長される場合は、1 時間あたり 60,000 円を頂戴いたします。(控室、Gallery Space の延長利用は含みません。)
- ・予約解禁は原則 1 年前(土日は 3ヶ月前)より承っております。
- ・すべて税別、サービス料別表記となります。

備品	詳細	使用料
イベント備品セット	音響・照明・マイクセット・プロジェクター・スクリーン	¥40,000
イベント備品 A	音響・照明・マイクセット	¥30,000
イベント備品 B	プロジェクター・スクリーン	¥20,000
PA		¥35,000 ※特殊操作が必要な場合 ¥50,000 ~
Wi-Fi レンタル	配信用設備が必要な場合 ※会場既存ゲスト Wi-fi は無料	¥150,000 / 回線
ゴミ回収	3 袋まで無料	¥1,000 / 袋
テーブル撤収	会場外への移動 * 会場内での位置移動は無料	¥300,000 / 回

会場既存ゲスト Wi-Fi

有線 LAN: 上り 233.72Mbps / 下り 646.77Mbps
 Wi-Fi: 上り 159.83Mbps / 下り 457.23Mbps
 ※電波環境により、回線速度変動あります

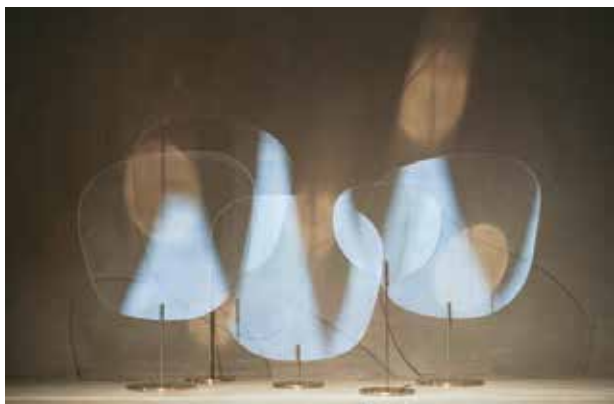

○ 感染症予防の取り組み

- ・ 定期的な店内設備の消毒
- ・ オリジナルパーテーション設置
- ・ 定期的な換気
- ・ 感染症対策特別料理プラン提供



○ ご来館される皆様へのご協力をお願い

- ・ 社会的距離の確保
- ・ マスク着用を推奨しております。
- ・ 1週間以内に、発熱（37.5度以上）や風邪などの症状が見受けられる場合はご参加をお控えください。
- ・ 発熱や咳等、風邪の症状が見受けられる場合はスタッフまで速やかにお声がけください。
- ・ こまめな手洗い、館内各所での手消毒にご協力をお願いいたします。



○ お取引先の皆様並びに従業員の感染拡大防止対策

- ・ スタッフのマスク着用
- ・ スタッフの健康チェックや検温を実施しており、
発熱（37.5度以上）が確認された場合には出勤をせず医療機関の受診をしております。
- ・ 手洗い、うがい、消毒の徹底

CRAZY CELEBRATION AGENCY

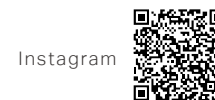

世界で最も「個人」と「法人」を祝う

IWAI では、法人様と個人様にとって大切な節目のお祝いをプロデュースさせていただきます。

社員総会・周年式典・表彰式・入社式・納会・展示会・発表会・誕生日会・結婚記念日・金婚式など。

イベントのコンセプトのご提案、空間演出、コンテンツの制作、当日の運営までサポートいたします。



社名変更の大切なタイミング
全員がアイデンティティを体感する機会に。



半期に一度の表彰式
素直な感情を楽しみ、それがカルチャーとなる機会に。



家族で祝う真珠婚式
家族が集まり、日頃の感謝を伝えあう機会に。

CRAZY™

「私たちは、人々が愛し合うための、機会と勇気を提供し、パートナーシップの分断を解消します。」をパーパスに掲げ、
「IWAI OMOTESANDO」を中心に人と人がつながる場を提供しています。
誰もが愛し愛される世界へ少しでも近づくために、愛が深まるような機会を創造し、その価値が最大化する事を目指します。

社名： 株式会社 CRAZY

設立： 2012 年 7 月 2 日

所在地： [本社 /IWAI] 〒150-0001 東京都渋谷区神宮前 5-6-15
[BENE-] 〒107-0072 東京都港区 5-8-5 THE PLAYHOUSE 3 階

資本金： 9,040,000 円

事業概要： ウェディングプロデュース事業（個人向け）
イベントプロデュース事業（法人向け）
ウェブサービスの企画・運営サービス
事業コンサルティングサービス

お問い合わせ： iwai.o.party@iwai-crazy.jp